PRESS RELEASE
報道関係各位

情報解禁日時:2026.10.02 19:00
株式会社DONUTS

# 渡邉美穂さん主演「タテドラ」オリジナルドラマ『旦那の浮気相手とLINE友達になってみた』、物語前半が完結する17話～23話を本日10月2日(金)19時より配信開始！

～物語後半「元旦那のイマカノ編」の相関図＆縦長サムネイル画像も公開～

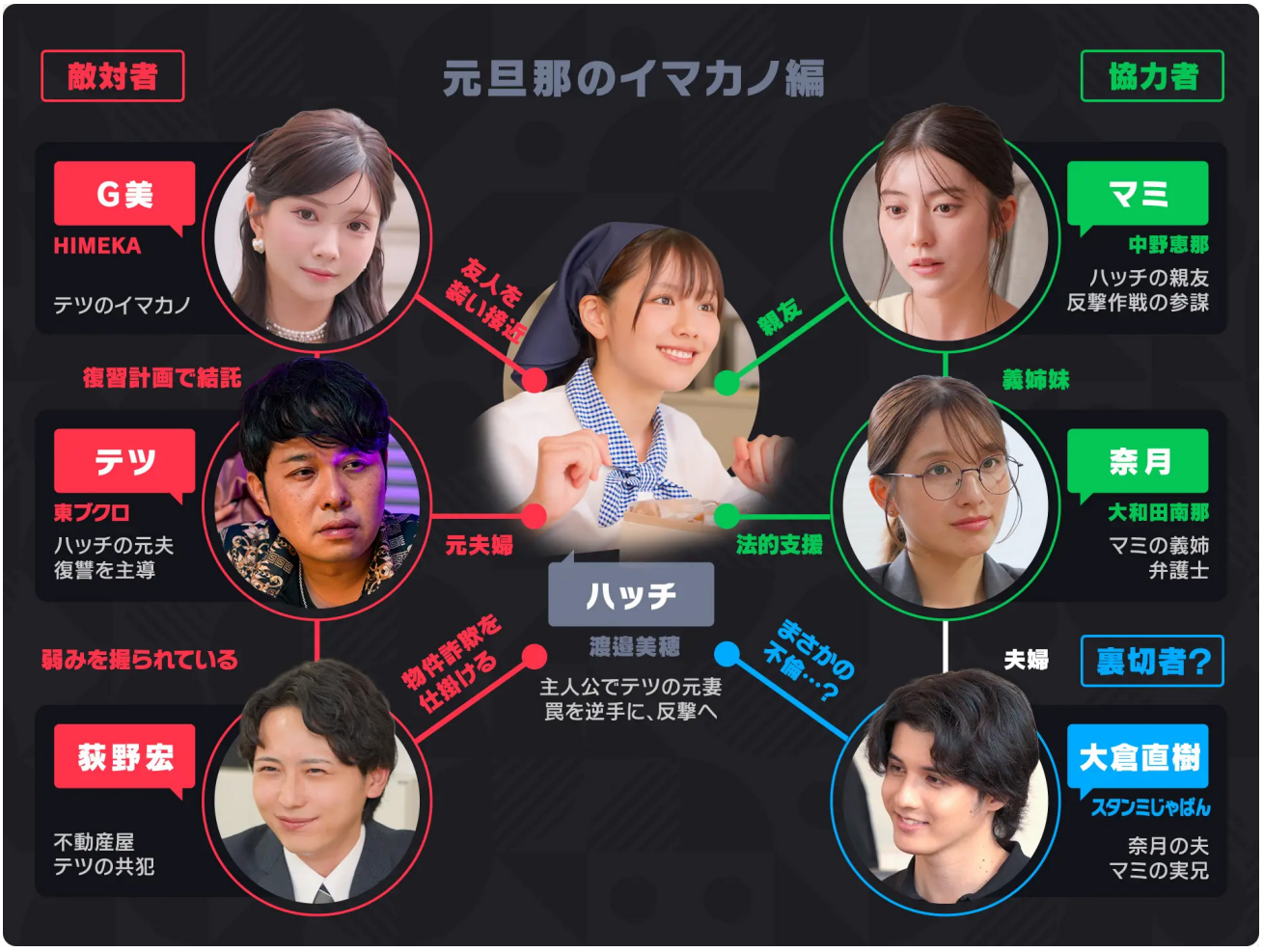

物語後半の相関図

株式会社DONUTS(東京都渋谷区、代表取締役:西村啓成)が開発・運営する縦型ショートドラマアプリ「タテドラ」は、オリジナルドラマ作品『旦那の浮気相手とLINE友達になってみた』(原作:ハッチ、構成・作画:ユニバーサル・パブリシング/KADOKAWA刊)について、17話～23話の配信を本日2026年10月2日(金)19:00よりスタートいたしました。

本作品は、信頼していた夫の裏切りを知った主人公のハッチが、浮気相手とLINEで繋がり、裏切り者たちを追い詰めていく、**実話を元にした新感覚のサレ妻復讐劇**です。実写化にあたり、主演・ハッチ役を務めるのは、元日向坂46で話題作への出演が続く人気俳優の**渡邉美穂**さん。相手役となるハッチの夫・テツ役を演じるのはお笑いコンビ・さらば青春の光の**東ブクロ**さんです。さらに、**中野恵那**さん、**大和田南那**さん、**西村歩乃果**さん、**HIMEKA**さん、**スタンミじゃぱん**さんといった、ドラマはもちろん、SNSでも絶大な人気と発信力を誇る出演者が勢揃い！旦那の裏切りにハラ

ハラしながらも、どこかクスッと笑えてスカッとする、これまでにない爽快な愛憎エンターテインメント。一筋縄ではいかない人間模様と、思わぬ展開が次々に押し寄せる作品です。

先週公開された第9話〜第16話では、「ハッチを守るため」と涙ながらに“偽装離婚”を持ちかけたクズ旦那・テツ。しかしその裏では、浮気相手のパー子と「これで正式に結婚できる」と浮かれ、身勝手な思惑を膨らませていました。一方のハッチは、テツとの冷静な探り合いを繰り広げながら、親友・マミや弁護士・奈月の協力を得て、反撃の切り札となる「絶対的証拠」を着々と入手。さらに、テツの過去を知る“ある人物たち”の存在も浮かび上がり、物語は新たな波乱を予感させます。テツが仕掛けた偽装離婚の罠を逆手に取る、爽快な復讐劇がついに動き始めます。

ハッチとテツの攻防を描いた第一章がついに完結。しかし、振り返れば、ここまでの物語さえも第二章へとつながる“序章”にすぎなかったのかもしれません。偽装離婚後も次々と露呈する、テツの底なしのクズっぷりと、さらに複雑に絡み合う人間関係—。物語は、夫婦だけでは終わらない、予測不能な第二章へと突入します。

本日公開となる第3週(17話〜23話)では、愛していた夫・テツの裏切りを知り、傷つきながらも真実を確かめるために動き続けてきたハッチが、夫の嘘に向き合い、浮気相手のパー子とLINEでつながるという苦しい選択を経て、ついにテツたちとの直接対決に臨みます。

親友・マミや弁護士・奈月の力を借り、ハッチが積み重ねてきた反撃の準備。
その一つひとつが実を結ぶとき、追い詰められたテツとパー子は何を語るのか。耐えるしかなかったハッチが自らの手で決着をつけようとする、第一章のクライマックスは必見です。

そして、決着がついたはずのハッチの前に、スマートフォンで何かを撮影する謎の女性が現れる。彼女はいったい何者なのか—。第一章の終わりとともに、物語はさらなる衝撃が待つ第二章へ。息もつかせぬ展開を、ぜひ本編でお楽しみください。

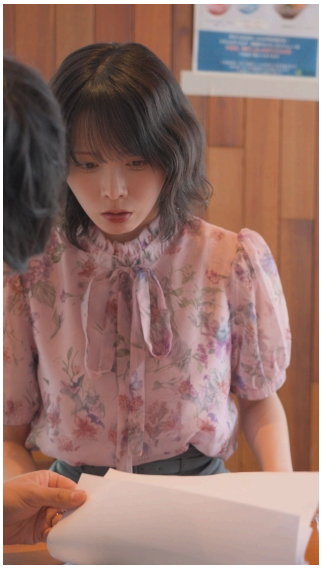

さらに、物語後半「元旦那のイマカノ編」の気になる相関図および縦長のサムネイル画像も本日解禁いたしました。テツと離婚後、復讐のターゲットにされるハッチ。登場人物が増え、複雑に入り組んだ相関図は、一瞬たりとも目が離せないスリリングな人間模様を映し出しています。ハッチの運命がどう狂わされていくのか、ぜひ本編とあわせてご確認ください。

また、サムネイル画像も物語前半とは印象がガラリと変わります。スマホを握りしめながら怯えた表情でこちらを見つめる渡邉さん、眉間に皺を寄せた険しい顔つきの東ブクロさん(さらば青春の

光)。2人とは対照的に、余裕の笑みを浮かべるHIMEKAさんの背景には、不穏な悪巧みを連想させるLINEのトーク画面が映し出されており、今後の展開を予感させる緊張感あふれるビジュアルに仕上がっています。

物語後半のサムネイル

## ■作品概要

**◇あらすじ**
「もしかして、浮気してる……？」
夫・テツの怪しい行動をきっかけに、ハッチの平穏な結婚生活は一変する。

たどり着いた先にいたのは、浮気相手のパー子。普通なら問い詰めたいところだけど、ハッチが選んだのはまさかの“友達になる”作戦！ 正体を隠して料理教室に潜入し、LINE交換まで成功。笑顔で仲良くなりながら、夫の裏切りの証拠を集めていく。

しかし、知れば知るほどテツのクズっぷりは想像以上。さらに「偽装離婚」で大金を手に入れようとするトンデモ計画まで発覚！傷ついて、泣いて、それでも負けないハッチは、親友と弁護士を味方につけて反撃開始。浮気夫も、浮気相手も、まとめて成敗！ と思いきや、復讐劇はまだ終わらない―。

笑えてスカッと、でもちょっと泣ける、妻の逆転リベンジドラマ！

**◇作品名**
旦那の浮気相手とLINE友達になってみた

**◇配信開始日時**
1話～8話:2026年9月18日(金)
9話～16話:2026年9月25日(金)19:00
17話～23話:2026年10月2日(金)19:00

※24話以降は以下のスケジュールで配信予定です。詳細は決まり次第お知らせいたします。
第4週:2026年10月9日(金)19:00
第5週:2026年10月16日(金)19:00

**◇キャスト**

[主演]
渡邉美穂

[共演]
東ブクロ(さらば青春の光)、中野恵那、大和田南那、西村歩乃果、HIMEKA、スタンミじゃぱん、他

[TIF2026連動]
齋藤有紗(ラフ×ラフ)、雛月ひな(パラディーク)、三栗なの(さとりモンスター)

**◇スタッフ・制作**
監督　:タケモトタイガ(株式会社DONUTS)
脚本　:高尾苑子
プロデューサー　:五十嵐邦延(株式会社DONUTS)
アシスタントプロデューサー　:張藩(株式会社DONUTS)
製作著作　:株式会社DONUTS

**◇公式サイト・SNSアカウント**
公式サイト　: https://tated.tv/linetomodachi/
公式X　: https://x.com/tated_linetomo
公式Instagram　: https://www.instagram.com/uwakiline_tated/
公式TikTok　: https://www.tiktok.com/@tated_uwakiline
公式YouTube　: https://www.youtube.com/@uwakiline_tated

**◇原作はこちら**
原作　: ハッチ
構成・作画: ユニバーサル・パブリシング(KADOKAWA刊)
URL　: https://comic-walker.com/detail/KC_001368_S?episodeType=comics

**◇ドラマ限定フォトグッズはこちら**
受注販売期間 : 2026年9月18日(金)19:00～2026年12月18日(金)23:59まで
URL　: https://favo.ec/tated-linetomo

## ■「タテドラ」について

「タテドラ」は、オリジナルドラマを中心とした縦型ショートドラマアプリです。長編コンテンツを1話2分程度に分けて連続して視聴することができるため、スマートフォンから隙間時間にお楽しみいただきやすい構成になっています。

**◆「タテドラ」概要**
タイトル　: タテドラ
ジャンル　: 縦型ショートドラマアプリ
配信形式　: スマートフォン(iOS、Android)向けアプリ
著作権表記: © DONUTS Co. Ltd. All Rights Reserved.
販売価格　: 無料(アプリ内一部有料コンテンツあり)

アプリアイコン

**◇「タテドラ」アプリダウンロード**
App Store/Google Play ストアいずれも以下URLよりダウンロードいただけます。
(12歳以上の利用を推奨)
https://app.adjust.com/1kh8d9uo

**◇「タテドラ」公式サイト・SNSアカウント**
「タテドラ」公式SNSでは配信作品に関する詳細や出演者からのコメント動画、オフショット写真等を発信しています。ぜひアカウントをフォローの上、投稿をご覧ください。

公式サイト　　: https://www.tated.tv/
公式X　　: https://x.com/tated_tv
ドラマ公式X　: https://x.com/tated_drama
公式Instagram : https://www.instagram.com/tated.tv/
公式TikTok　　: https://www.tiktok.com/@tated.tv
公式LINE　　: https://lin.ee/1lHFnHh
公式Facebook : https://www.facebook.com/tated.tv/

## ■株式会社DONUTSについて

クラウドサービス事業「ジョブカン」、「単車の虎」などのゲーム事業、動画・ライブ配信事業「ミクチャ」、医療事業「CLIUS(クリアス)」、『Ray』『Zipper』などの出版メディア事業の5領域を主軸としたWeb中心のサービスを展開しつつ、新たな事業にも挑戦を続けています。
「10年・20年先にも価値を残せるサービスやコンテンツ」をテーマに事業領域に制限はなく、高い自己資本比率ならではのスピード感でさまざまな可能性を追求しています。

社名　　: 株式会社DONUTS
所在地　　: 東京都渋谷区代々木2-2-1 小田急サザンタワー8階
代表者　　: 代表取締役　西村啓成
設立　　: 2007年2月5日
事業内容　: クラウドサービス事業、ゲーム事業、動画・ライブ配信事業、医療事業、出版メディア事業
企業サイト : https://www.donuts.ne.jp/

本文中に記載されている会社名、サービス名及び製品名等は各社の登録商標または商標です。